BIBLIOTECA

IFPB/Cajazeiras - Prof. Ribamar da Silva
Horário: segunda a sexta-feira - 7h ás 22h
Fone: 3532-4194 –
email:biblioteca.cz@ifpb.edu.br

SERVIÇOS PRESTADOS

- Consulta local; Empréstimo domiciliar; Reserva de livros; Pesquisa bibliográfica; Atendimento ao usuário; Acesso à internet; Catalogação na fonte.

CADASTRO

- São usuários da biblioteca todos os alunos e servidores com matrícula regular no IFPB/CZ;
- Para ter acesso aos serviços da biblioteca o usuário deve ter um cadastro normalizado no sistema SUAP-IFPB. Após isso, deve procurar a biblioteca com documento de identificação com foto físico (RG, CNH) para cadastrar a senha.

ATENÇÃO! Sua senha é pessoal e intransferível, não informe terceiros.

EMPRÉSTIMOS

- Para o empréstimo de livros é obrigatório digitar número de matrícula ou CPF e senha cadastrada na Biblioteca.
-Cada usuário tem direito à locação de até 03 (três) livros com devolução após 10 (dez) dias corridos.

RENOVAÇÃO

- As RENOVAÇÕES deverão ser efetuadas diretamente pelo usuário em sua conta na Biblioteca virtual (biblioteca.ifpb.edu.br);
- A renovação só poderá ser feita se não houver "reservas" para a obra ou suspensões no cadastro;
- O usuário poderá renovar o material emprestado por mais 06 vezes com 10 dias de intervalo.
- Cada livro pode ficar emprestado por até 70 dias, desde que o usuário se atenha aos prazos de devolução e planeje o empréstimo e devolução do livro.

RESERVAS

- As RESERVAS deverão ser efetuadas diretamente pelo usuário em sua conta na Biblioteca virtual (biblioteca.ifpb.edu.br);
- O usuário será notificado da disponibilidade do livro através de uma mensagem enviada a seu email cadastrado;
- O livro reservado ficará disponível por 48hs, a contar da data de envio do email;
- O não comparecimento na data estipulada implica, automaticamente, no cancelamento da reserva e o encaminhamento para o próximo da lista. Inexistindo lista, será reposto ao acervo.

CONSULTA LOCAL
(não podem sair da biblioteca)

- Livros com etiqueta de consulta local; Dicionários; Revistas; Relatórios e TCC.

COMPUTADORES

- O acesso à internet nos computadores da Biblioteca é exclusivamente para fins acadêmicos.

GUARDA-VOLUMES

- Não é permitido entrar e permanecer no salão da biblioteca com nenhum tipo de bolsa, mala, etc.
- A biblioteca disponibiliza 01(um) guarda-volumes (aberto ou com fechadura) por usuário para a guarda de objetos durante sua permanência na biblioteca.
- Nos armários com fechadura a chave será fornecida no balcão de atendimento, seguindo a mesma lógica de empréstimos de livros;
- O usuário é totalmente responsável pelos materiais guardados, armário e chave que utilizar e antes de sair da biblioteca, deve deixar o guarda-volumes desocupado e devolver a chave;
- O uso do guarda-volumes está atrelado à permanência do usuário dentro da biblioteca.

* Saídas por mais de 1h implicam em multa de 10 dias de suspensão de empréstimo domiciliar.

SUSPENSÕES E MULTAS

- O usuário que não devolver o material emprestado na data certa terá 02 dias de suspensão por dia de atraso;
- Serão contabilizados apenas dias úteis (não inclui finais de semana, feriados) nas datas de devolução e suspensão.

DANOS E PERDAS

- O usuário que danificar ou perder o material emprestado (livros, chave, cadeado, etc) terá que repor à biblioteca com um material igual; e no caso da obra está fora do catálogo das editoras, o usuário deverá procurar a Coordenação da Biblioteca.

PROIBIDO

- Desrespeitar as regras da boa convivência, do respeito e do silêncio;
- Consumir alimentos;
- Entrar com bolsas, mochilas e similares na biblioteca.

RESPONSABILIDADES

- É de inteira responsabilidade do usuário a guarda e cuidado de seus materiais pessoais dentro do ambiente da Biblioteca.

ATENDIMENTO ONLINE

Dúvidas, esclarecimentos e informações
(biblioteca.cz@ifpb.edu.br)

CATÁLOGO VIRTUAL

- Renove e reserve livros;
- Todo material bibliográfico está disponível para pesquisa na internet através do link (biblioteca.ifpb.edu.br)

REPOSITÓRIO DIGITAL

- Todos os Trabalhos de Conclusão de Curso (TCC) estão disponíveis no site do IFPB: (repositorio.ifpb.edu.br)

Horário de funcionamento

De segunda a sexta-feira
Das 7h ás 22h

Rua: José da Silva, 300. Jardim Oásis. CZ
Fone: 3532-4194
Email: biblioteca.cz@ifpb.edu.br

koha

ANOTAÇÕES

INSTITUTO FEDERAL
Paraíba
Campus
Cajazeiras

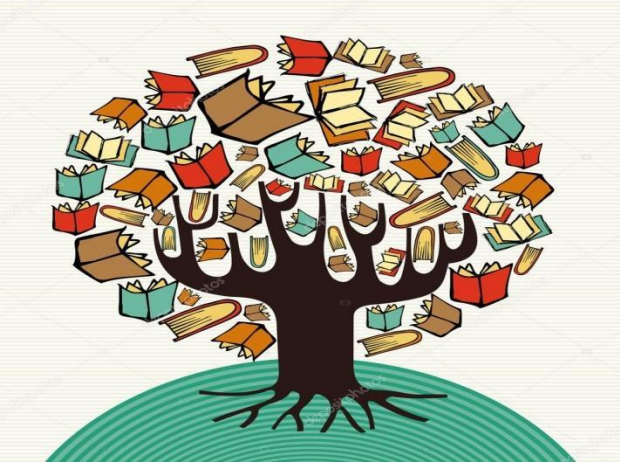

BIBLIOTECA
Prof. Ribamar da Silva
IFPB - Cajazeiras

Manual da biblioteca

"Se você não puder ser uma estrela seja pelo menos um vagalume, mas nunca deixe de brilhar!"

(Ribamar)